

## RMI Magister - Charleroi

### Projectdetails

#### Activiteiten

Gebouwen  
Kantoren

#### Aannemingsbedrijven

Franki

#### locatie

Boulevard Tirou  
6000 Charleroi België  
Hainaut BE

#### Bouwheer

IRET

#### Eindgebruiker

Renaissance Magister Invest - RMI

#### Architecten

DDS & Partners

#### Bijzondere kenmerken LEAN

#### Uitvoeringstermijn

5 jaar 11 maanden

#### Start werken

01-2015

#### Einde werken

12-2020

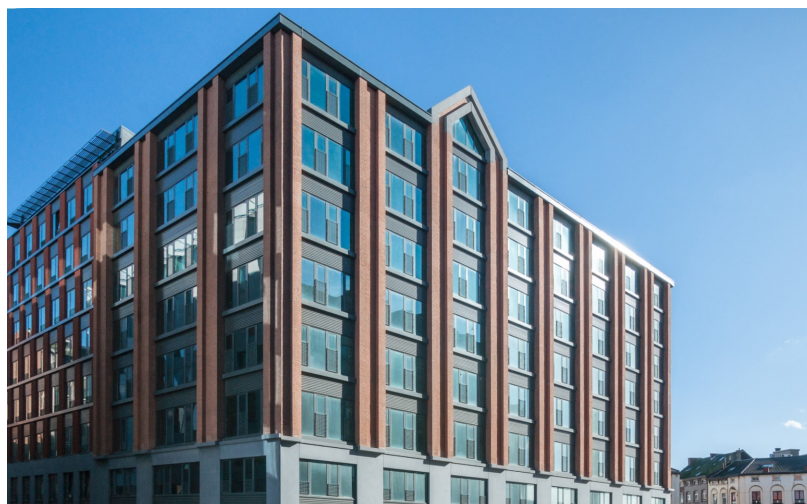

Fase 1: Franki begon begin 2015 in opdracht van Iret Development met de renovatie en uitbreiding van een kantoorgebouw aan de Boulevard Tirou in Charleroi. Het project omvat in totaal voor 13.000 m<sup>2</sup> aan kantoorruimte. Er is ook een ondergrondse parking van twee verdiepingen gerealiseerd. De werken werden in maart 2016 afgerond.

Fase 2: Van 02/2020 tot 12/2020. Het conform maken van het kantoorgebouw Magister.

*Categorie: Gebouwen; Kantoren - Renovatie*

### Franki



Chemin des moissons, 10  
4400 Flémalle, Liege (België)  
tel +32 4 2505150 | +32 4  
3493939  
info@franki.be  
[www.franki.be](http://www.franki.be)

Franki behoort sinds 1998 tot de Willemen Groep en is gespecialiseerd in de bouw en renovatie van gebouwen en in de burgerlijke bouwkunde.