

## Quartier Versailles - Neder-Over-Heembeek

### Projectdetails

**Activiteiten**  
Gebouwen  
Publiek  
Sociale huisvesting

**Aannemingsbedrijven**  
Franki

**locatie**  
Avenue de Versailles  
1120 Neder over Heembeek België  
Brussels BE

**Bouwheer**  
Logement Bruxellois

**Architecten**  
TRAIT Architects  
Sens architectes

**Studiebureau**  
ALTO Ingénierie, 9.81

**Start werken**  
01-2024

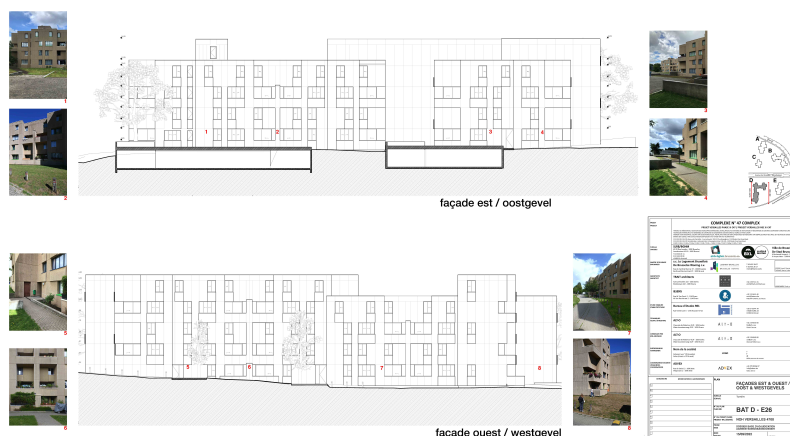

Rénovation Energétique du Quartier « Versailles » – Lot 1 –  
Complexe C47 : Versailles phase III  
Travaux de rénovation, isolation d'enveloppes extérieures,  
installation d'un système de ventilation  
et rénovation de certains composants architecturaux et techniques  
intérieurs des bâtiments.  
Lot 1 : Complexe C47 : n°133-135, 144, 148-150 Avenue de  
Versailles, 1 rue Laskouter,  
- 119-121 Rue Beyseghem, 1120 Neder-Over-Heembeek

### Franki



Chemin des moissons, 10  
4400 Flémalle, Liege (België)  
tel +32 4 2505150 | +32 4  
3493939  
info@franki.be  
[www.franki.be](http://www.franki.be)

Franki behoort sinds 1998 tot de Willemen Groep en is gespecialiseerd in de bouw en renovatie van gebouwen en in de burgerlijke bouwkunde.