

Horecacomplex - Peutie

Projectdetails

Activiteiten
Gebouwen
Industriebouw & logistiek

Aannemingsbedrijven
Franki

locatie
Kazerne Majoor Housiau
Martelarenstraat 181
1800 Peutie België
Vlaams Brabant BE

Bouwheer
La Defense

Architecten
Modulo Architects

Tijdelijke handelsvennootschap
Franki, Gillion Construct

Start werken
04-2023

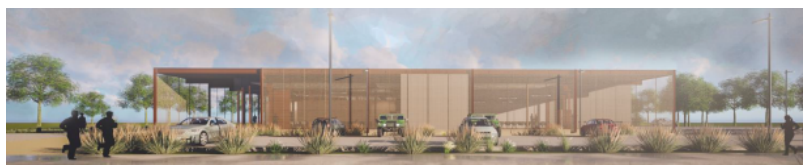

Deze overheidsopdracht betreft een eenmalige opdracht voor de bouw van een nieuw horecacomplex in Peutie. Dit dossier bestaat uit 3 fasen:

- 1De installatie van een tijdelijke keuken;
- 2De sloop van het oude horecacomplex gevolgd door de bouw van het nieuwe horecacomplex;
- 3De ontmanteling van de tijdelijke keuken.

Franki



Chemin des moissons, 10
4400 Flémalle, Liege (België)
tel +32 4 2505150 | +32 4
3493939
info@franki.be
www.franki.be

Franki behoort sinds 1998 tot de Willemen Groep en is gespecialiseerd in de bouw en renovatie van gebouwen en in de burgerlijke bouwkunde.