

## Horecacomplex - Peutie

### Projectdetails

**Activiteiten**  
Gebouwen  
Industriebouw & logistiek

**Aannemingsbedrijven**  
Franki

**locatie**  
Kazerne Majoor Housiau  
Martelarenstraat 181  
1800 Peutie België  
Vlaams Brabant BE

**Bouwheer**  
La Defense

**Architecten**  
Modulo Architects

**Tijdelijke handelsvennootschap**  
Franki, Gillion Construct

**Start werken**  
04-2023

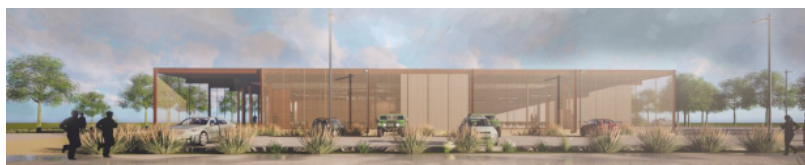

Deze overheidsopdracht betreft een eenmalige opdracht voor de bouw van een nieuw horecacomplex in Peutie. Dit dossier bestaat uit 3 fasen:

- 1De installatie van een tijdelijke keuken;
- 2De sloop van het oude horecacomplex gevolgd door de bouw van het nieuwe horecacomplex;
- 3De ontmanteling van de tijdelijke keuken.

### Franki



Chemin des moissons, 10  
4400 Flémalle, Liege (België)  
tel +32 4 2505150 | +32 4  
3493939  
info@franki.be  
[www.franki.be](http://www.franki.be)

Franki behoort sinds 1998 tot de Willemen Groep en is gespecialiseerd in de bouw en renovatie van gebouwen en in de burgerlijke bouwkunde.