

RMI Magister - Charleroi

Projectdetails

Activiteiten

Gebouwen
Kantoren

Aannemingsbedrijven

Franki

locatie

Boulevard Tirou
6000 Charleroi België
Hainaut BE

Bouwheer

IRET

Eindgebruiker

Renaissance Magister Invest - RMI

Architecten

DDS & Partners

Bijzondere kenmerken LEAN

Uitvoeringstermijn

5 jaar 11 maanden

Start werken

01-2015

Einde werken

12-2020

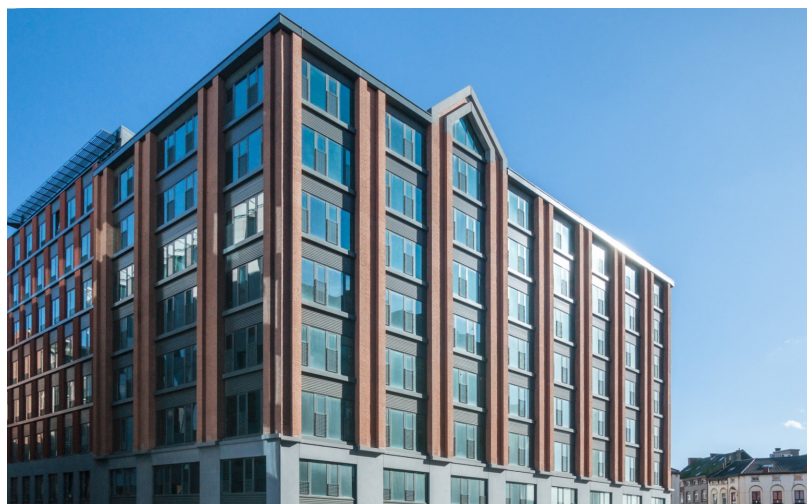

Fase 1: Franki begon begin 2015 in opdracht van Iret Development met de renovatie en uitbreiding van een kantoorgebouw aan de Boulevard Tirou in Charleroi. Het project omvat in totaal voor 13.000 m² aan kantoorruimte. Er is ook een ondergrondse parking van twee verdiepingen gerealiseerd. De werken werden in maart 2016 afgerond.

Fase 2: Van 02/2020 tot 12/2020. Het conform maken van het kantoorgebouw Magister.

Categorie: Gebouwen; Kantoren - Renovatie

Franki



Chemin des moissons, 10
4400 Flémalle, Liege (België)
tel +32 4 2505150 | +32 4
3493939
info@franki.be
www.franki.be

Franki behoort sinds 1998 tot de Willemen Groep en is gespecialiseerd in de bouw en renovatie van gebouwen en in de burgerlijke bouwkunde.