PROJECTFICHE

Willemen Groep
Boerenkrijgstraat 133, BE - 2800 Mechelen
tel +32 15 569 965 , groep@willemen.be

Waterproductiecentrum - Bertem

Projectdetails

Activiteiten
Gebouwen
Industriebouw & logistiek
Burgerlijke bouwkunde
Waterbouw

Aannemingsbedrijven
Willemen Bouw

locatie
Tervuursesteenweg 297
3060 Bertem België
Vlaams Brabant BE

Bouwheer
De Watergroep

Architecten
De Watergroep

Studiebureau
Forté (stabiliteit)

Start werken
04-2026

Projectwebsite
WPC Bertem

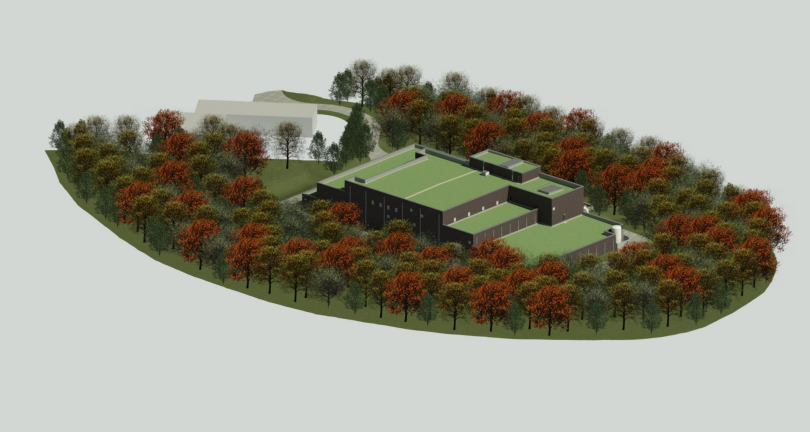

Nieuwbouw van een waterproductiecentrum
en onthardingsinstallatie.

Willemen Bouw

Boerenkrijgstraat 133
2800 Mechelen, Antwerpen
(België)
tel +32 3 450 77 00
bouw@willemen.be
www.willemen.be

Willemen Bouw is op 30 april 2025 ontstaan uit de fusie tussen Willemen Construct, Cosimco, Franki Construct en Tools.