PROJECTFICHE

Willemen Groep
Boerenkrijgstraat 133, BE - 2800 Mechelen
tel +32 15 569 965 , groep@willemen.be

ZAS UKJA - Antwerpen

Projectdetails

Activiteiten
Gebouwen
Zorg

Aannemingsbedrijven
Willemen Bouw

locatie
Lindendreef 1
2020 Antwerpen België
Antwerpen BE

Bouwheer
Ziekenhuis Aan de Stroom

Architecten
Bladt & Verstraeten

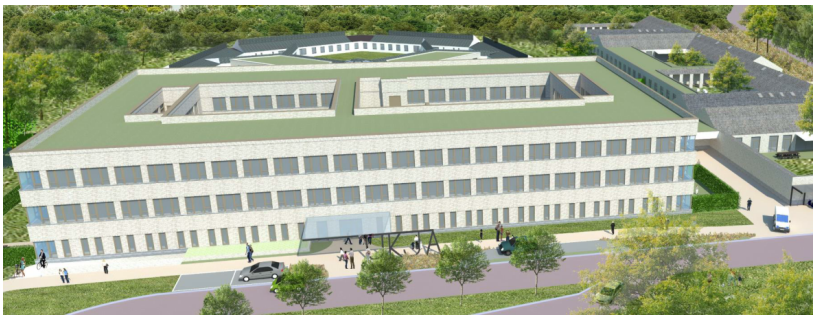

Om kinderen en jongeren met psychiatrische problemen een betere opvang te bieden investeert ZAS in een modernisering van zijn Universitaire Kinder- en Jeugdpsychiatrie (UKJA) op de Middelheimsite.

Met een nieuwbouw en de renovatie van het huidige gebouw brengt ZAS zijn drie afdelingen kinderpsychiatrie onder op één site. De huidige voorbouw wordt afgebroken en vervangen door een nieuw gebouw van 3 verdiepingen voor dagbehandelingen, consultaties en een ziekenhuisschool. Het bestaande “karrewiel”-gebouw wordt gerenoveerd en uitgebreid met twee delen voor dagbehandelingen.

Willemen Bouw

Boerenkrijgstraat 133
2800 Mechelen, Antwerpen
(België)
tel +32 3 450 77 00
bouw@willemen.be
www.willemen.be

Willemen Bouw is op 30 april 2025 ontstaan uit de fusie tussen Willemen Construct, Cosimco, Franki Construct en Tools.