

Rénovation d'un Pôle culturel - Tamines/Sambreville

Projectdetails

Activiteiten

Gebouwen
Industriebouw & logistiek
Onderwijs
Publiek

Aannemingsbedrijven

Franki

locatie

Rue du Frère A.M. Gochet 2
5060 Sambreville België
Namur BE

Bouwheer

Administration Communale de
Sambreville

Architecten

Goffart Polomé Architectes

Start werken

03-2025

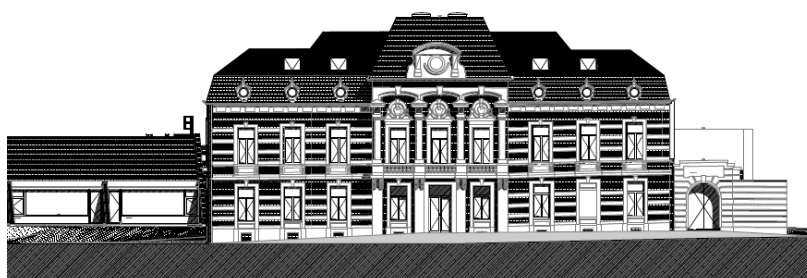

Le projet vise à la rénovation du complexe Taminois. Toutes les entités communales sont concernées par la rénovation :

- l'académie de musique,
- l'académie des beaux-arts,
- la bibliothèque,
- la salle Jean Poulain.

Franki



Chemin des moissons, 10
4400 Flémalle, Liege (België)
tel +32 4 2505150 | +32 4
3493939
info@franki.be
www.franki.be

Franki behoort sinds 1998 tot de Willemen Groep en is gespecialiseerd in de bouw en renovatie van gebouwen en in de burgerlijke bouwkunde.