

Quartier Versailles - Neder-Over-Heembeek

Projectdetails

Activiteiten
Gebouwen
Publiek
Sociale huisvesting

Aannemingsbedrijven
Franki

locatie
Avenue de Versailles
1120 Neder over Heembeek België
Brussels BE

Bouwheer
Logement Bruxellois

Architecten
TRAIT Architects
Sens architectes

Studiebureau
ALTO Ingénierie, 9.81

Start werken
01-2024

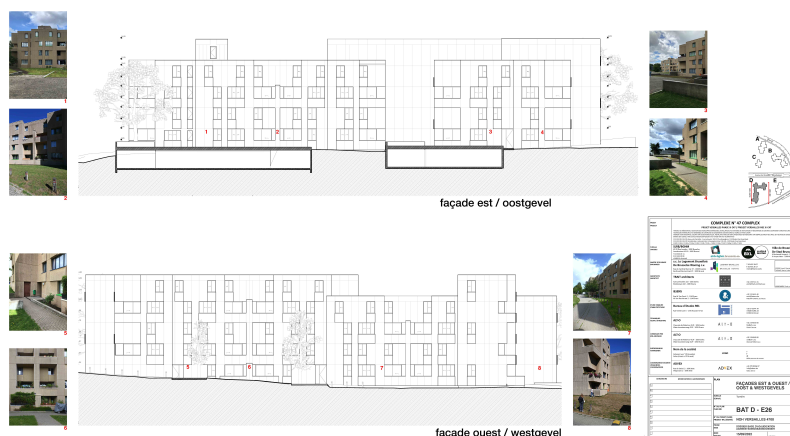

Rénovation Energétique du Quartier « Versailles » – Lot 1 –
Complexe C47 : Versailles phase III
Travaux de rénovation, isolation d'enveloppes extérieures,
installation d'un système de ventilation
et rénovation de certains composants architecturaux et techniques
intérieurs des bâtiments.
Lot 1 : Complexe C47 : n°133-135, 144, 148-150 Avenue de
Versailles, 1 rue Laskouter,
- 119-121 Rue Beyseghem, 1120 Neder-Over-Heembeek

Franki



Chemin des moissons, 10
4400 Flémalle, Liege (België)
tel +32 4 2505150 | +32 4
3493939
info@franki.be
www.franki.be

Franki behoort sinds 1998 tot de Willemen Groep en is gespecialiseerd in de bouw en renovatie van gebouwen en in de burgerlijke bouwkunde.