FICHE DE PROJET

Willemen Groep
Boerenkrijgstraat 133, BE - 2800 Malines
tél +32 15 569 965 , groep@willemen.be

Hospex - Aarschot

Détails du projet

Activités
Bâtiments
Industrie & logistique

Entrepreneurs
Willemen Bouw

emplacement
Gaston Geenslaan 33
3200 Aarschot Belgique
Vlaams Brabant BE

Maître(s) d'ouvrage
Hospex

Utilisateur final
UZ Leuven

Montant
€4.030.514

Architecte
Drieskens & Dubois

Bureau d'études
LingK

Délai
8 mois

Début des travaux
05-2020

Fin des travaux
01-2021

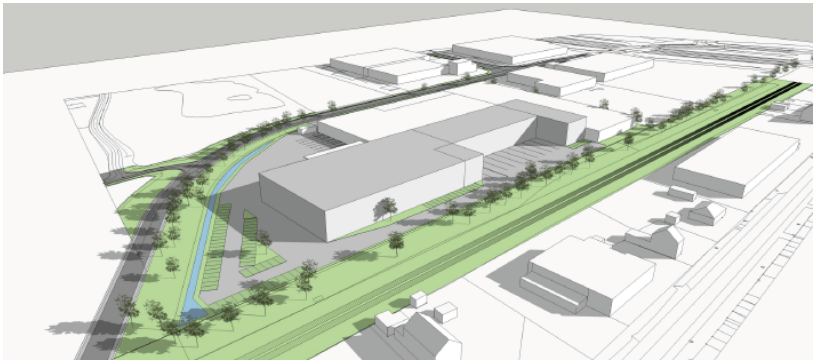

Uitbreiding van een bestaande industriële site.

Nieuwe opslagloods met kantoor - percelen ruwbouw, afwerking, technieken en omgevingswerken.

Willemen Bouw

Boerenkrijgstraat 133
2800 Mechelen, Antwerpen
(Belgique)
tél +32 3 450 77 00
bouw@willemen.be
www.willemen.be

Willemen Bouw est née le 30 avril 2025 de la fusion de Willemen Construct, Cosimco, Franki Construct et Tools.