PROJECT PDF

**Willemen Groep**
Boerenkrijgstraat 133, BE - 2800 Mechelen
tel +32 15 569 965, groep@willemen.be

# Hospex - Aarschot

## Project Details

**Activities**
Buildings
Industrial & logistics

**Contractors**
Willemen Bouw

**location**
Gaston Geenslaan 33
3200 Aarschot Belgium
Vlaams Brabant BE

**Client**
Hospex

**End User**
UZ Leuven

**Price**
€4.030.514

**Architects**
Drieskens & Dubois

**Engineering Office**
LingK

**Construction period**
8 months

**Start work**
05-2020

**End of work**
01-2021

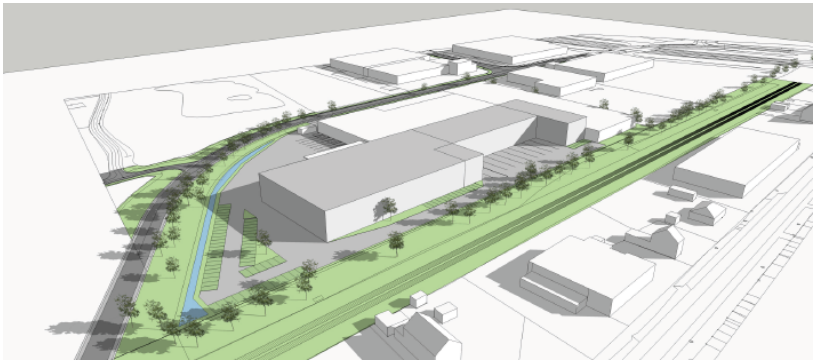

Uitbreiding van een bestaande industriële site.

Nieuwe opslagloods met kantoor - percelen ruwbouw, afwerking, technieken en omgevingswerken.

### Willemen Bouw

Boerenkrijgstraat 133
2800 Mechelen, Antwerpen
(Belgium)
tel +32 3 450 77 00
bouw@willemen.be
www.willemen.be

Willemen Bouw was established on 30 April 2025 through the merger of Willemen Construct, Cosimco, Franki Construct and Tools.