PROJECT PDF

Willemen Groep
Boerenkrijgstraat 133, BE - 2800 Mechelen
tel +32 15 569 965, groep@willemen.be

Hospex - Aarschot

Project Details

Activities
Buildings
Industrial & logistics

Contractors
Willemen Bouw

location
Gaston Geenslaan 33
3200 Aarschot Belgium
Vlaams Brabant BE

Client
Hospex

End User
UZ Leuven

Price
€4.030.514

Architects
Drieskens & Dubois

Engineering Office
LingK

Construction period
8 months

Start work
05-2020

End of work
01-2021

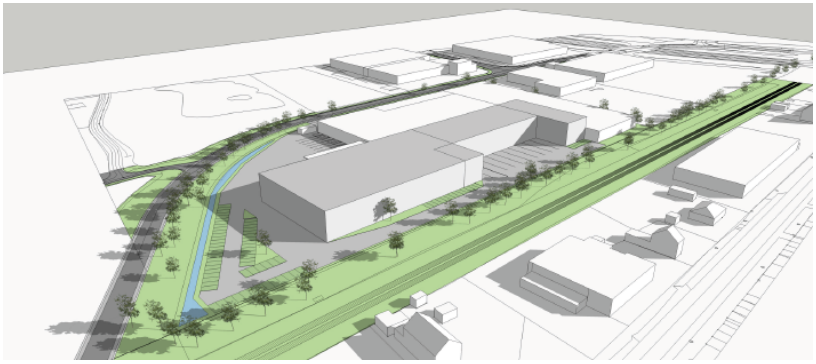

Uitbreiding van een bestaande industriële site.

Nieuwe opslagloods met kantoor - percelen ruwbouw, afwerking, technieken en omgevingswerken.

Willemen Bouw

Boerenkrijgstraat 133
2800 Mechelen, Antwerpen
(Belgium)
tel +32 3 450 77 00
bouw@willemen.be
www.willemen.be

Willemen Bouw was established on 30 April 2025 through the merger of Willemen Construct, Cosimco, Franki Construct and Tools.