

Rénovation d'un Pôle culturel - Tamines/Sambreville

Project Details

Activities
Buildings
Education
Public
Sports & leisure

Contractors
Franki

Location
Rue du Frère A.M. Gochet 2
5060 Sambreville Belgium
Namur BE

Client
Administration Communale de
Sambreville

Architects
Goffart Polomé Architectes

Start work
03-2025

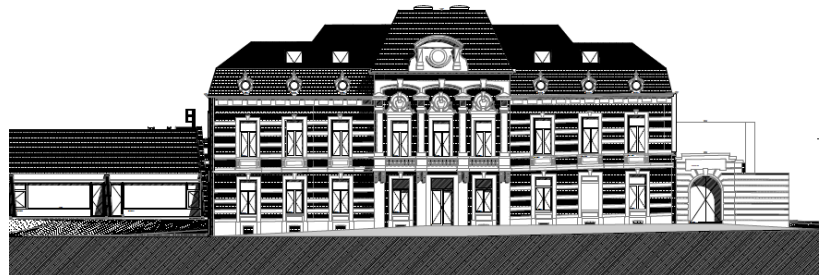

Le projet vise à la rénovation du complexe Taminois. Toutes les entités communales sont concernées par la rénovation :

- l'académie de musique,
- l'académie des beaux-arts,
- la bibliothèque,
- la salle Jean Poulain.

Franki



Chemin des moissons, 10
4400 Flémalle, Liege (Belgium)
tel +32 4 2505150 | +32 4
3493939
info@franki.be
www.franki.be

Since 1998 Franki has been part of Willemen Groep, the largest family construction group in Belgium.